

Manual de instalação do Q-Acadêmico



Versões		
Autor	Versão	Data
Jeferson Bernardes Roberto	1.0	18/09/2014
Jeferson Bernardes Roberto	1.1	15/03/2016
Jeferson Bernardes Roberto	1.2	15/04/2016
Jeferson Bernardes Roberto	1.3	11/07/2016
Jeferson Bernardes Roberto	1.4	05/07/2017

Sumário

Instalação.....	3
Permissões – Controle Total.....	11
Execute o Programa.....	18
Desinstalação.....	20
Erro ao autenticar no Q-Acadêmico remoto.....	22
Acesso de alunos no Q-Acadêmico	22

Instalação

Se tiver alguma versão na máquina, é necessário [desinstalar, apagar os arquivos que sobrarem e reiniciar o computador.](#)

Baixar arquivos de instalação.

Link direto:

<http://www.ifg.edu.br/attachments/article/398/instaladorqacademico3.zip>

Link passo-a-passo:

<http://www.ifg.edu.br/dti/manuais#qacademico>

Arquivos de instalação do Q-Acadêmico Desktop - versão 3 (.ZIP 9,71MB)

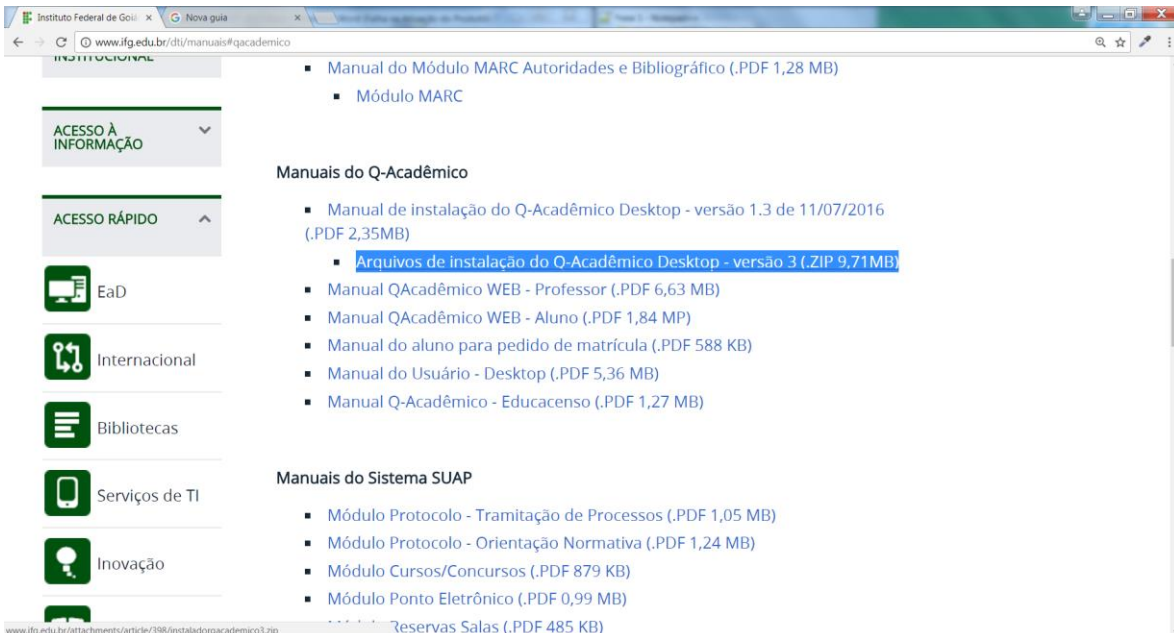

The screenshot shows a web browser window with the URL www.ifg.edu.br/dti/manuais#qacademico. The page displays a list of manuals under the heading "Manuais do Q-Acadêmico". The file "Arquivos de instalação do Q-Acadêmico Desktop - versão 3 (.ZIP 9,71MB)" is highlighted in blue. Other manuals listed include "Manual de instalação do Q-Acadêmico Desktop - versão 1.3 de 11/07/2016 (.PDF 2,35MB)", "Manual QAcadêmico WEB - Professor (.PDF 6,63 MB)", "Manual QAcadêmico WEB - Aluno (.PDF 1,84 MP)", "Manual do aluno para pedido de matrícula (.PDF 588 KB)", "Manual do Usuário - Desktop (.PDF 5,36 MB)", and "Manual Q-Acadêmico - Educacenso (.PDF 1,27 MB)".

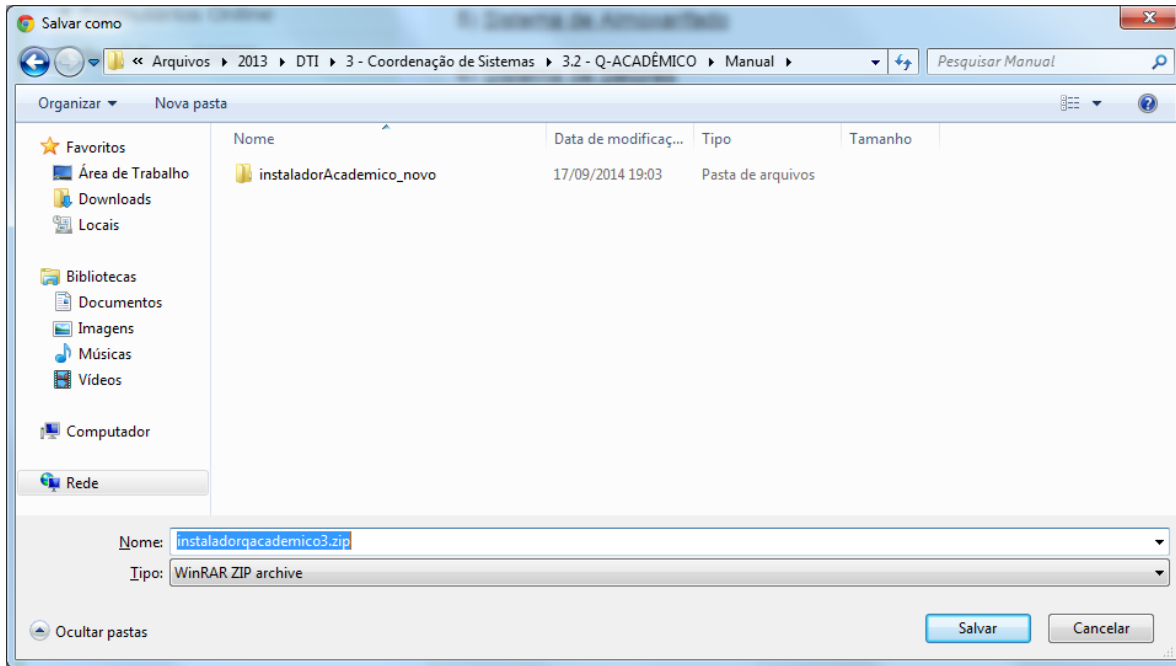

Extrair arquivos

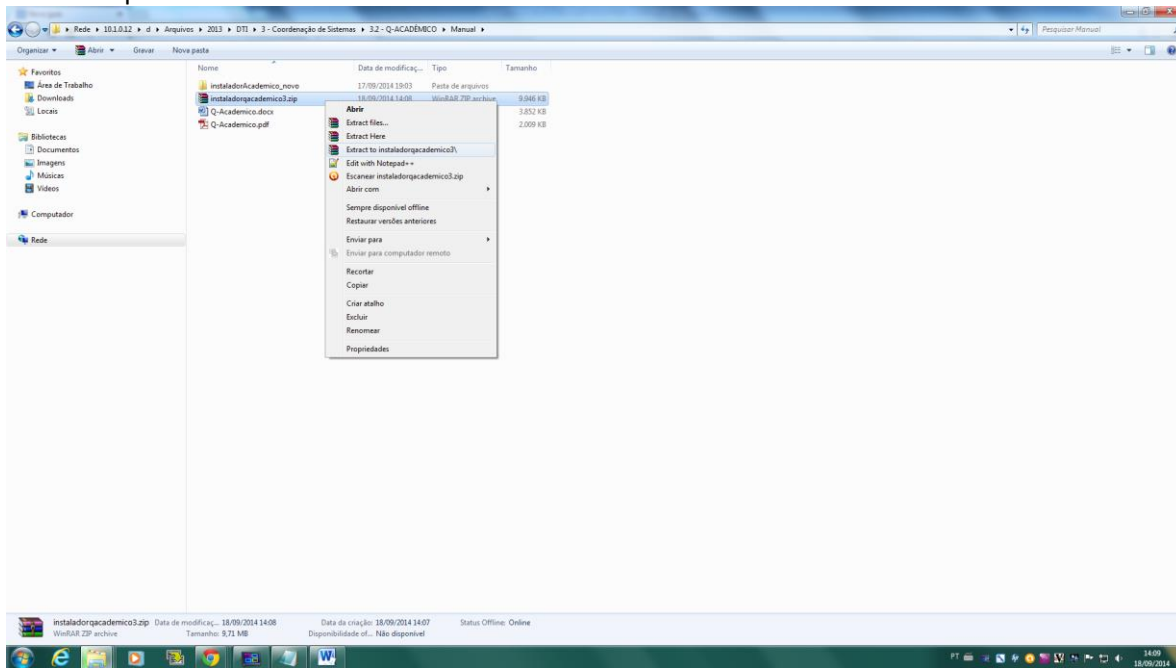

Instala normalmente o aplicativo através do arquivo "setup.exe".

Executar "setup.exe"

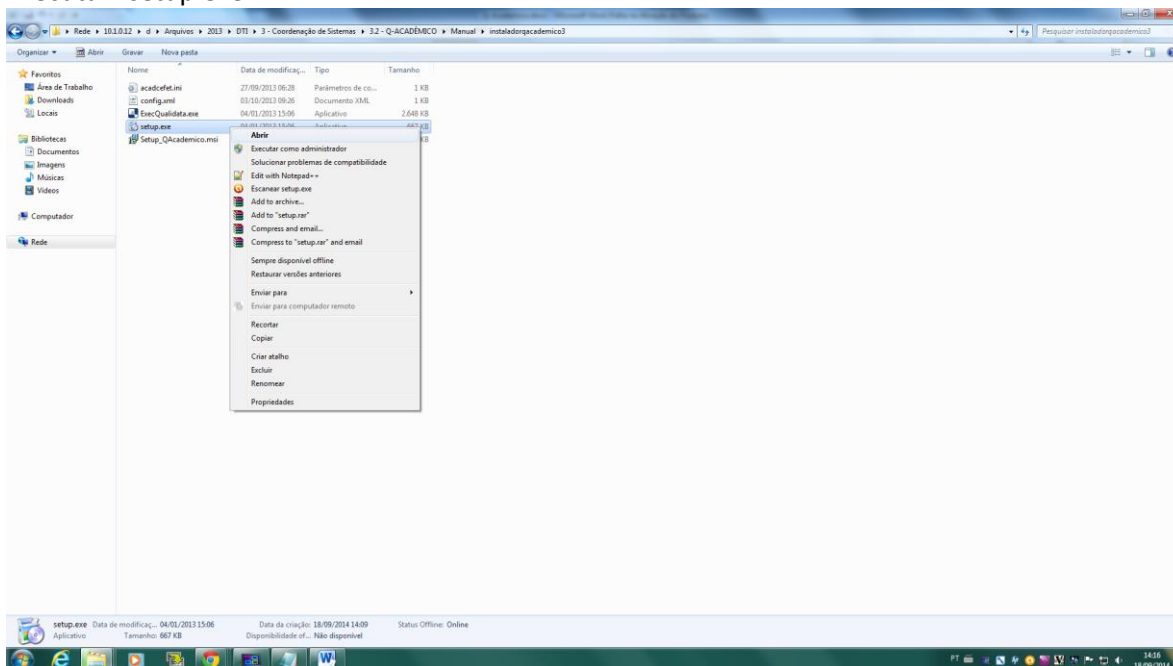

Executar

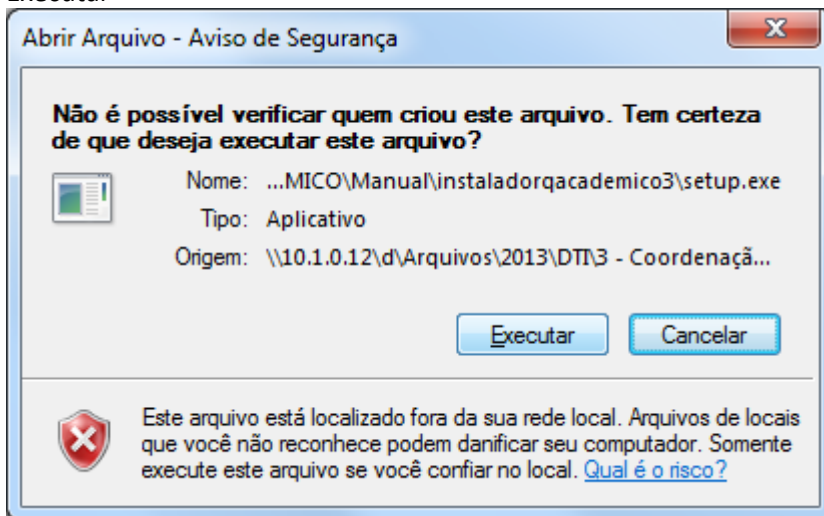

Avançar

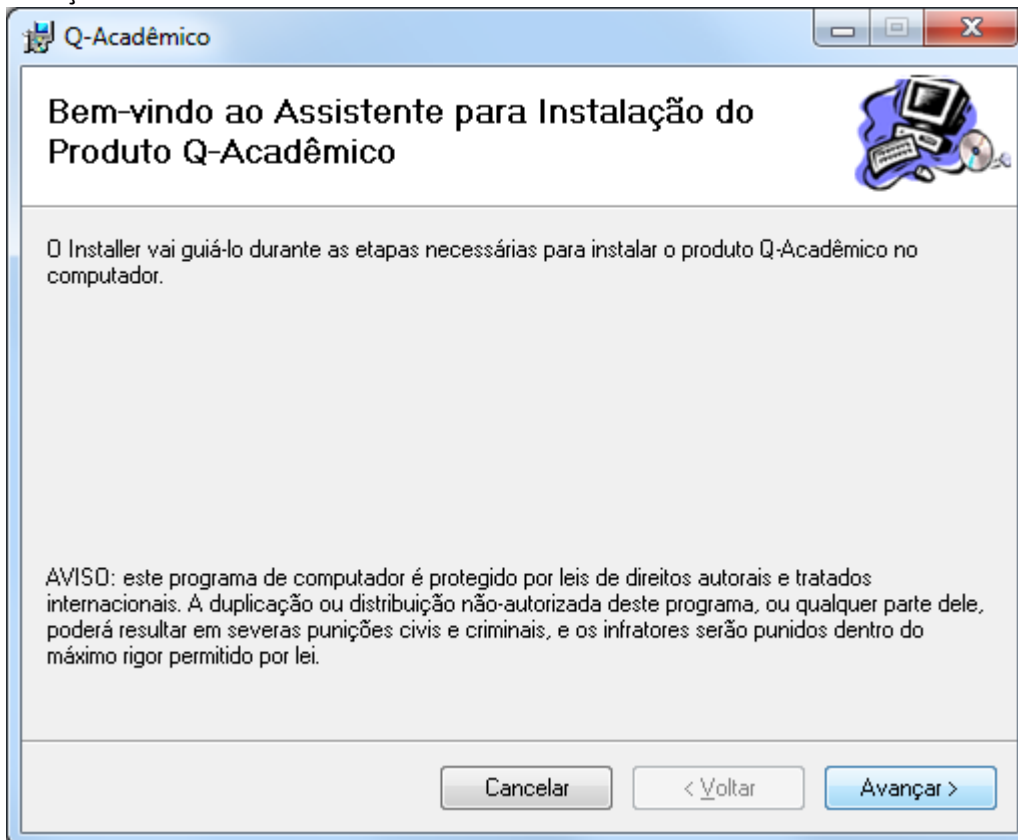

Caminho da instalação:

Pasta: C:\Program Files (x86)\Qualidata\Q-Acadêmico\

Todos / Avançar

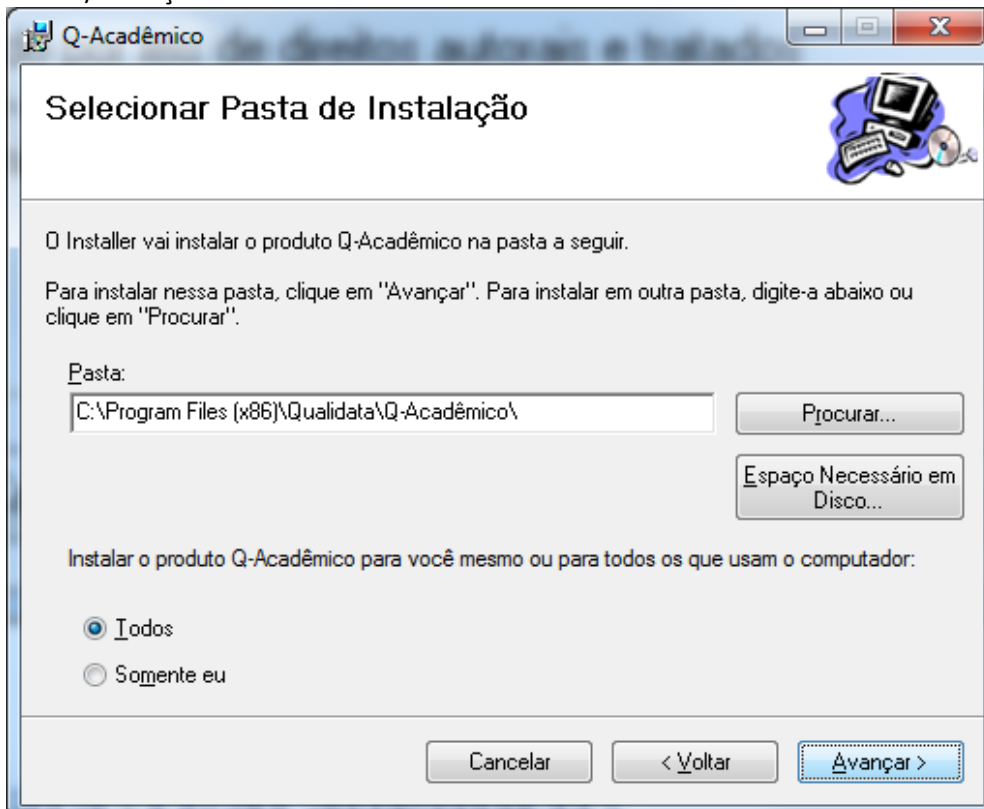

Avançar

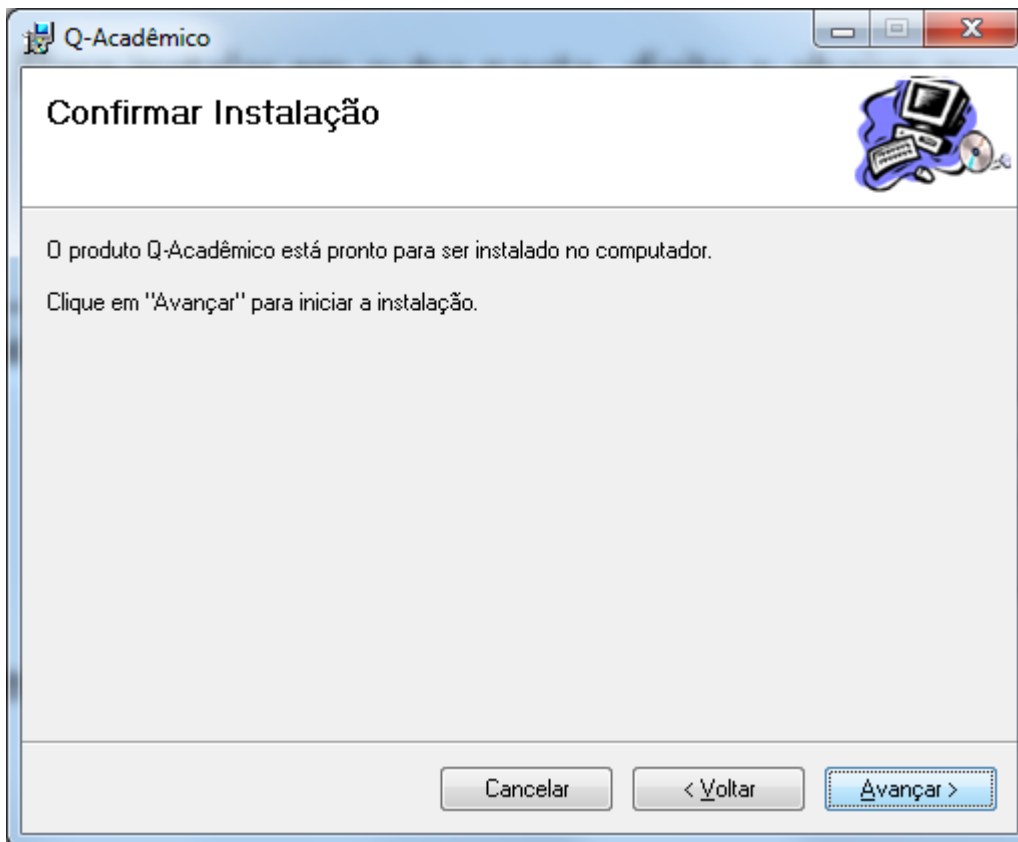

Fechar

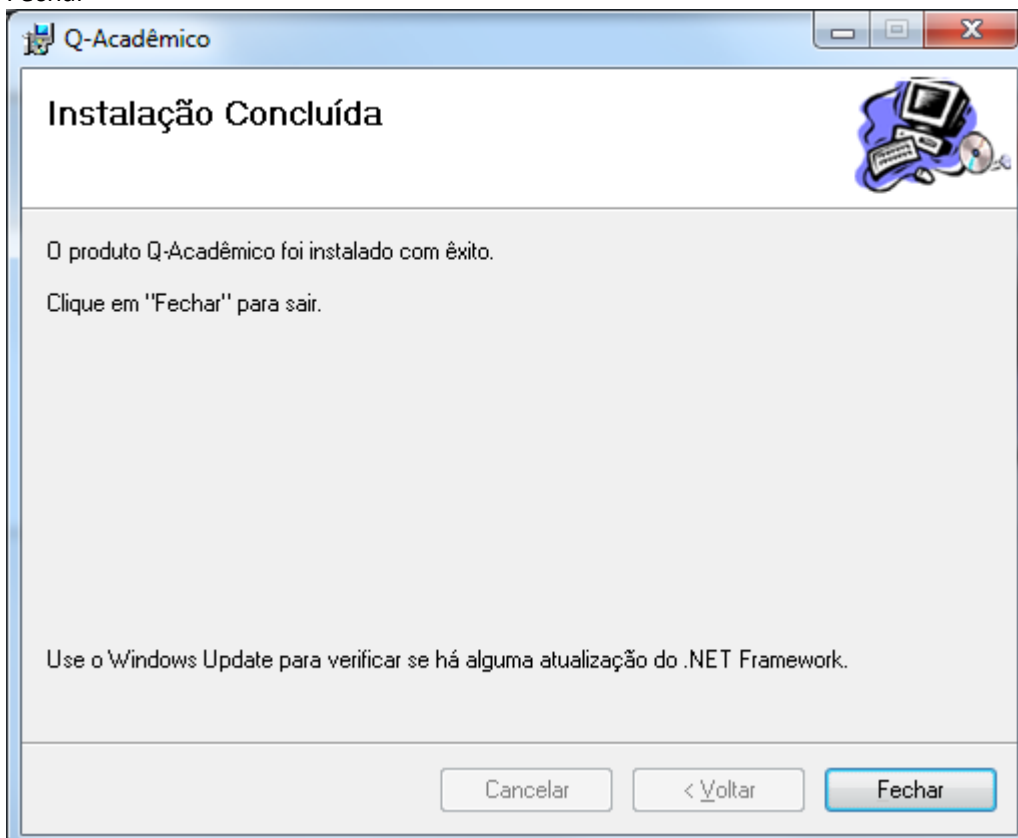

Atenção! Não execute o Q-Acadêmico.

Copie os arquivos "acadcefet.ini", "config.xml" e "ExecQualidata.exe" que está na pasta de instalação "instaladorqacademico3"

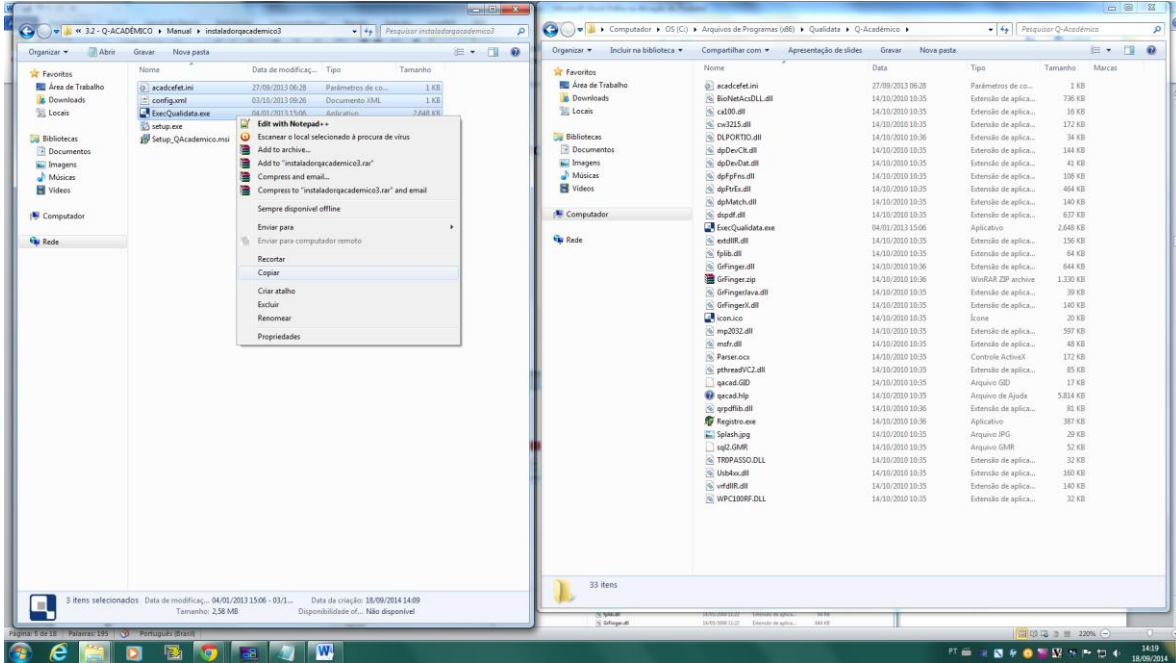

Cole dentro da pasta "Q-Acadêmico".

Por padrão o programa será instalado na pasta "C:\Program Files (x86)\Qualidata\Q-Acadêmico"

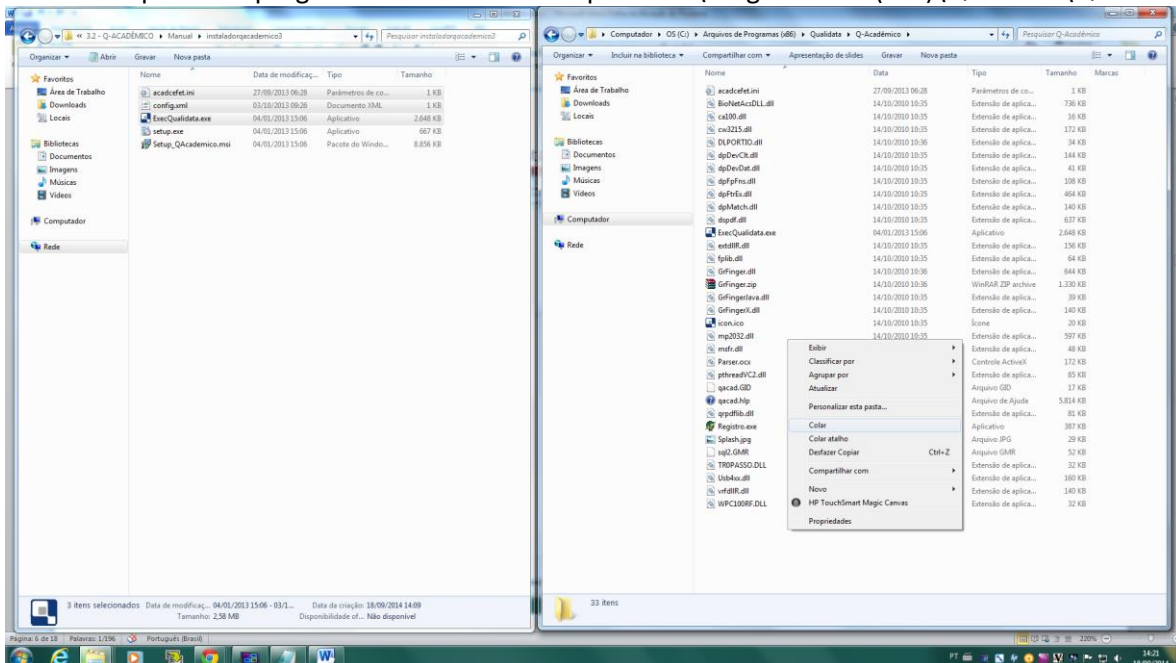

Copiar e Substituir

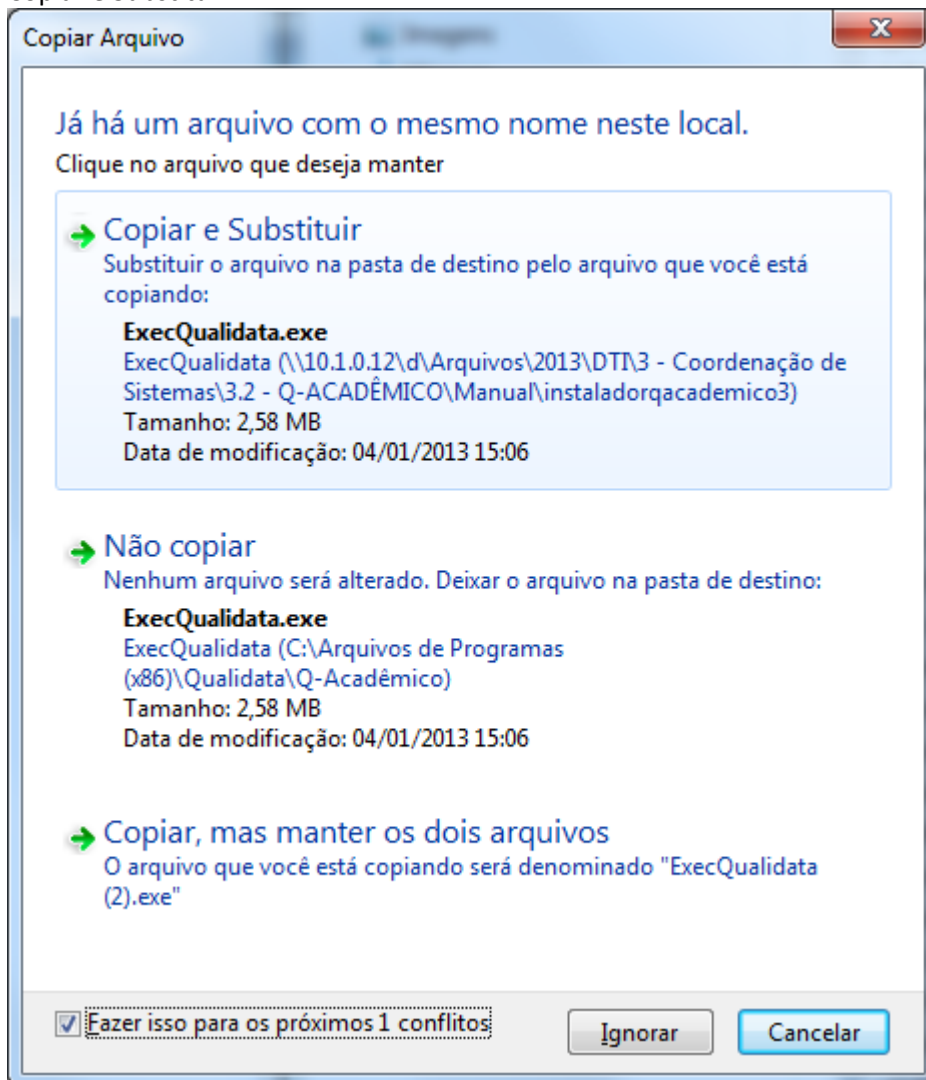

Continuar

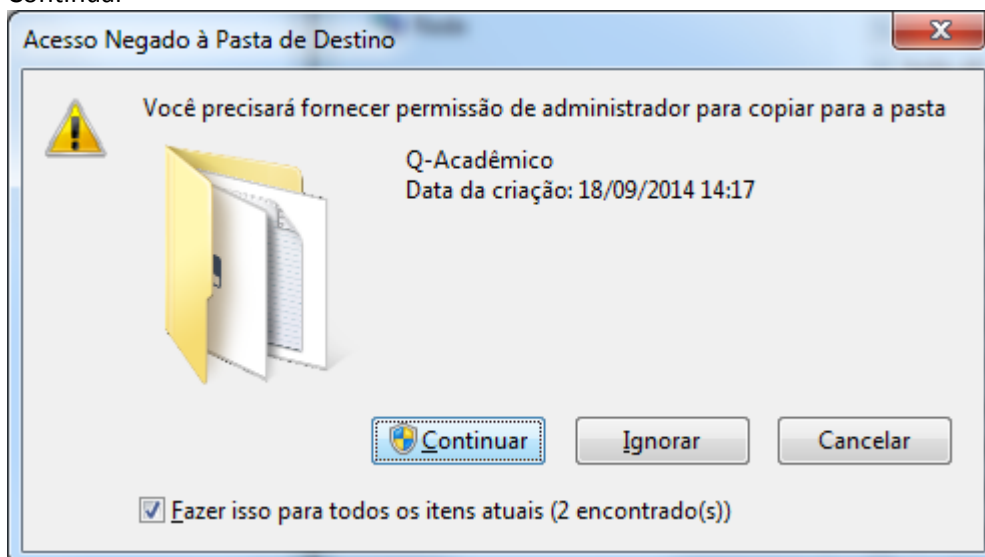

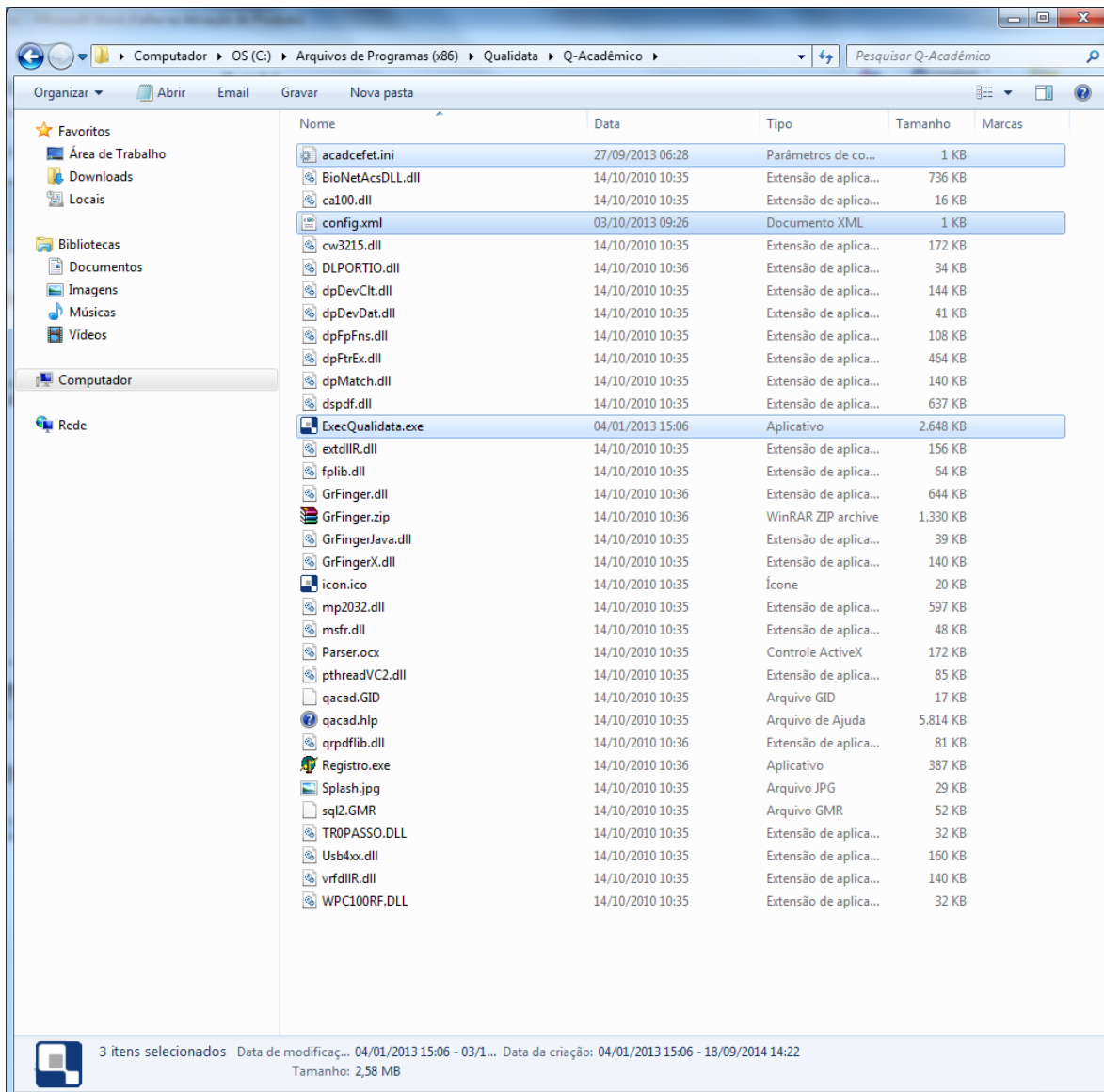

Windows Explorer window showing the file directory for 'Qualidata' in the 'Q-Acadêmico' folder. The address bar shows the path: 'Computador > OS (C:) > Arquivos de Programas (x86) > Qualidata > Q-Acadêmico'. The search bar contains 'Pesquisar Q-Acadêmico'.

Nome	Data	Tipo	Tamanho	Marcas
acadcefet.ini	27/09/2013 06:28	Parâmetros de co...	1 KB	
BioNetAcS.dll	14/10/2010 10:35	Extensão de aplica...	736 KB	
ca100.dll	14/10/2010 10:35	Extensão de aplica...	16 KB	
config.xml	03/10/2013 09:26	Documento XML	1 KB	
cw3215.dll	14/10/2010 10:35	Extensão de aplica...	172 KB	
DLPORIO.dll	14/10/2010 10:36	Extensão de aplica...	34 KB	
dpDevClt.dll	14/10/2010 10:35	Extensão de aplica...	144 KB	
dpDevDat.dll	14/10/2010 10:35	Extensão de aplica...	41 KB	
dpFpFns.dll	14/10/2010 10:35	Extensão de aplica...	108 KB	
dpFtrEx.dll	14/10/2010 10:35	Extensão de aplica...	464 KB	
dpMatch.dll	14/10/2010 10:35	Extensão de aplica...	140 KB	
dspdf.dll	14/10/2010 10:35	Extensão de aplica...	637 KB	
ExecQualidata.exe	04/01/2013 15:06	Aplicativo	2.648 KB	
extdllR.dll	14/10/2010 10:35	Extensão de aplica...	156 KB	
fplib.dll	14/10/2010 10:35	Extensão de aplica...	64 KB	
GrFinger.dll	14/10/2010 10:36	Extensão de aplica...	644 KB	
GrFinger.zip	14/10/2010 10:36	WinRAR ZIP archive	1.330 KB	
GrFingerJava.dll	14/10/2010 10:35	Extensão de aplica...	39 KB	
GrFingerX.dll	14/10/2010 10:35	Extensão de aplica...	140 KB	
icon.ico	14/10/2010 10:35	Ícone	20 KB	
mp2032.dll	14/10/2010 10:35	Extensão de aplica...	597 KB	
msfr.dll	14/10/2010 10:35	Extensão de aplica...	48 KB	
Parser.ocx	14/10/2010 10:35	Controle ActiveX	172 KB	
pthreadVC2.dll	14/10/2010 10:35	Extensão de aplica...	85 KB	
qacad.GID	14/10/2010 10:35	Arquivo GID	17 KB	
qacad.hlp	14/10/2010 10:35	Arquivo de Ajuda	5.814 KB	
qrpdfib.dll	14/10/2010 10:36	Extensão de aplica...	81 KB	
Registro.exe	14/10/2010 10:36	Aplicativo	387 KB	
Splash.jpg	14/10/2010 10:35	Arquivo JPG	29 KB	
sql2.GMR	14/10/2010 10:35	Arquivo GMR	52 KB	
TROPASSO.DLL	14/10/2010 10:35	Extensão de aplica...	32 KB	
Usb4xx.dll	14/10/2010 10:35	Extensão de aplica...	160 KB	
vrfdllR.dll	14/10/2010 10:35	Extensão de aplica...	140 KB	
WPC100RF.DLL	14/10/2010 10:35	Extensão de aplica...	32 KB	

3 itens selecionados Data de modificaç... 04/01/2013 15:06 - 03/1... Data da criação: 04/01/2013 15:06 - 18/09/2014 14:22
Tamanho: 2,58 MB

Permissões - Controle Total

Abra a propriedade da pasta "Qualidata"
Botão direito do mouse / Propriedades

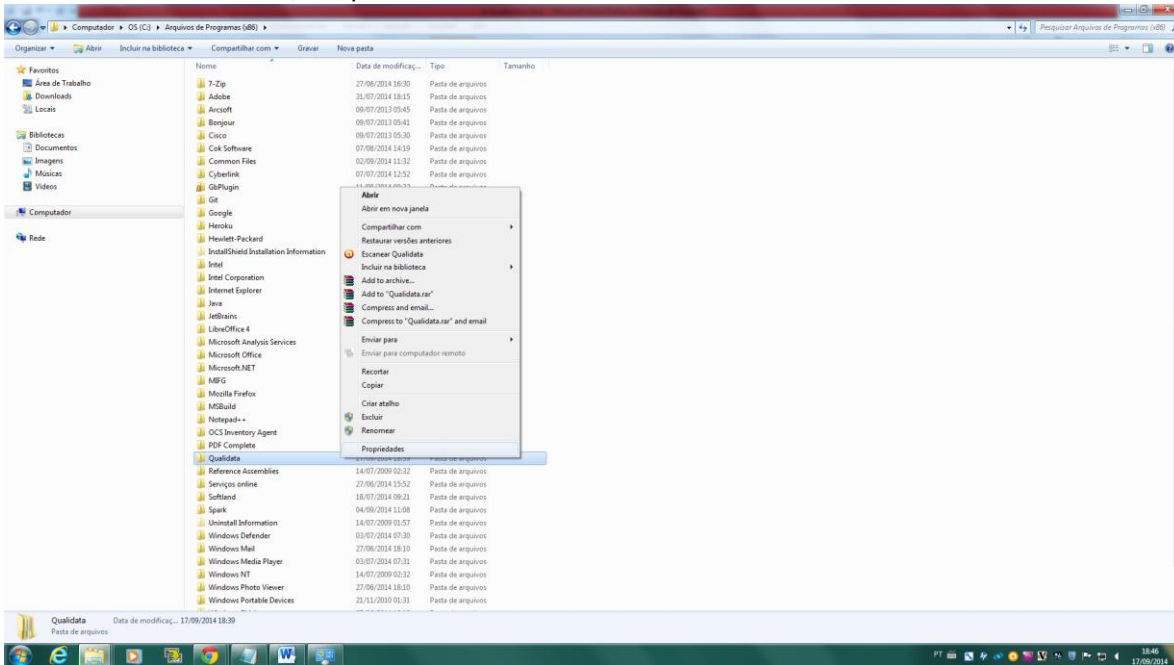

Dê permissão de modificação para todos os usuários.

Aba: Segurança

Botão: Editar

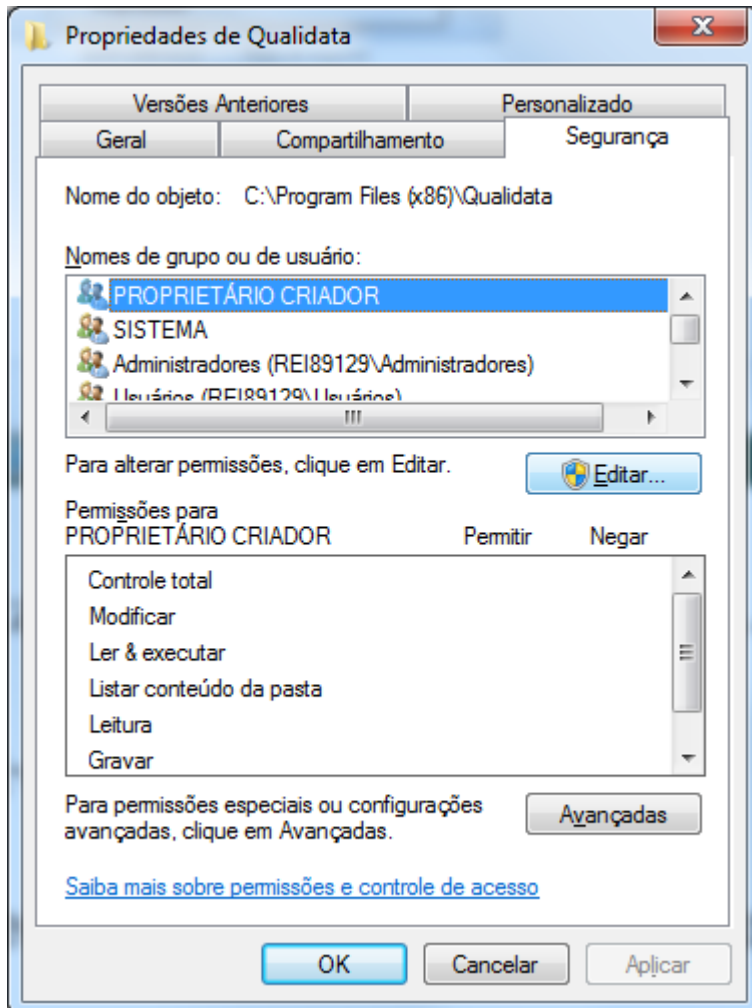

Selecione cada “nome de grupo ou de usuário” e em “Permissões para PROPRIETÁRIO CRIADOR”, clique no campo Permitir / Controle total.

Aplicar

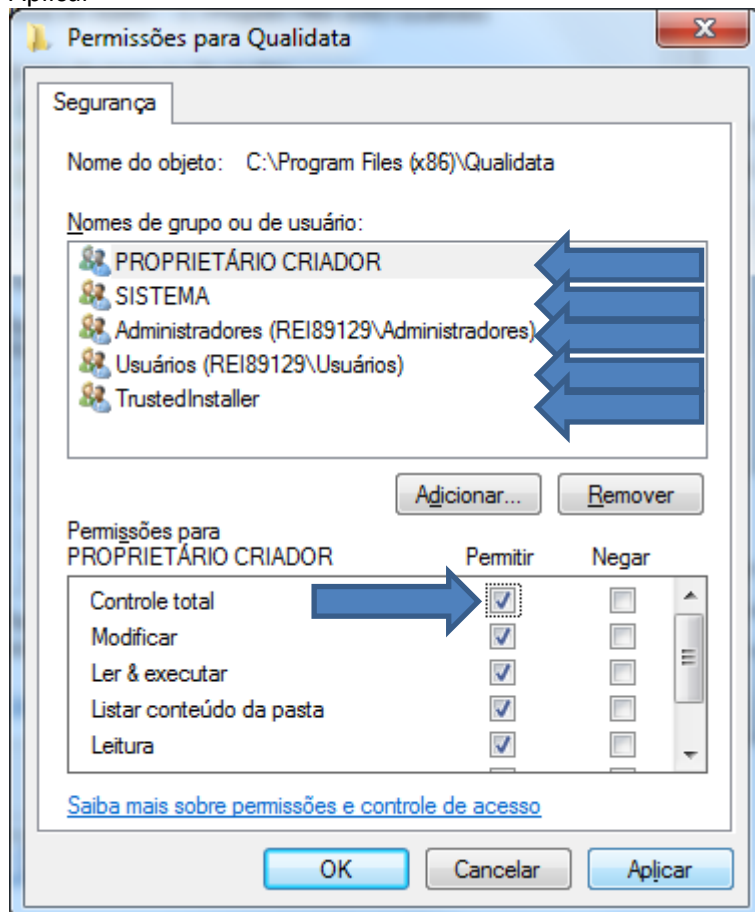

Repita o procedimento para todos os nomes de grupos ou de usuário.

OK

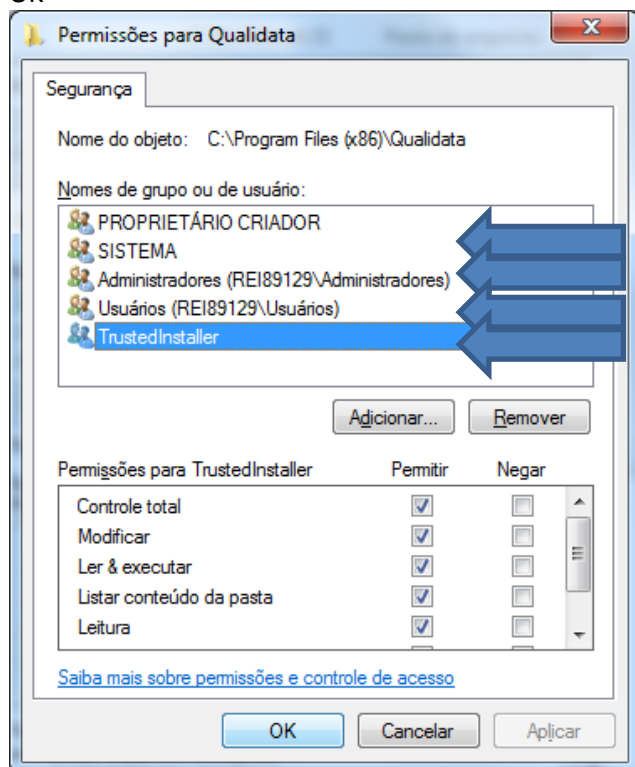

OK

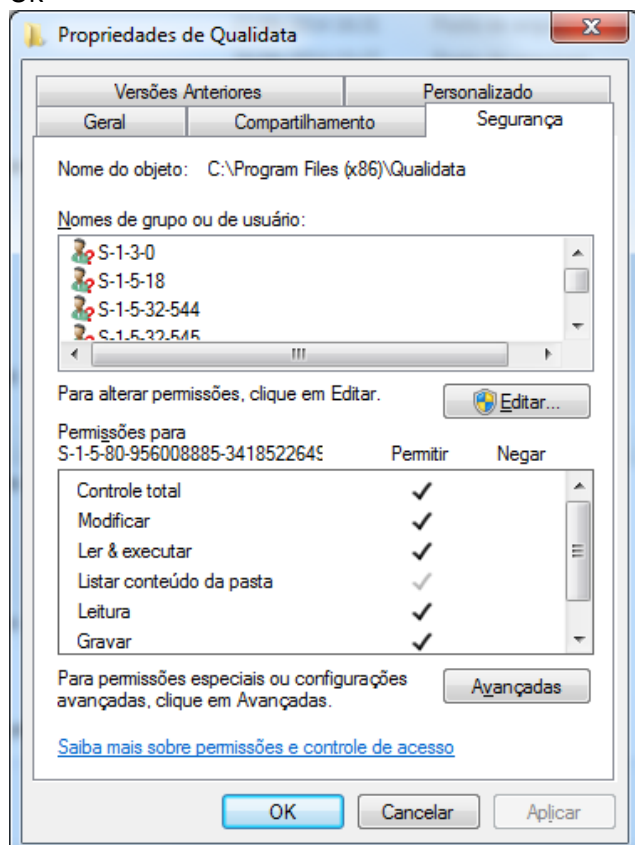

Faça o mesmo na pasta "Q-Acadêmico".

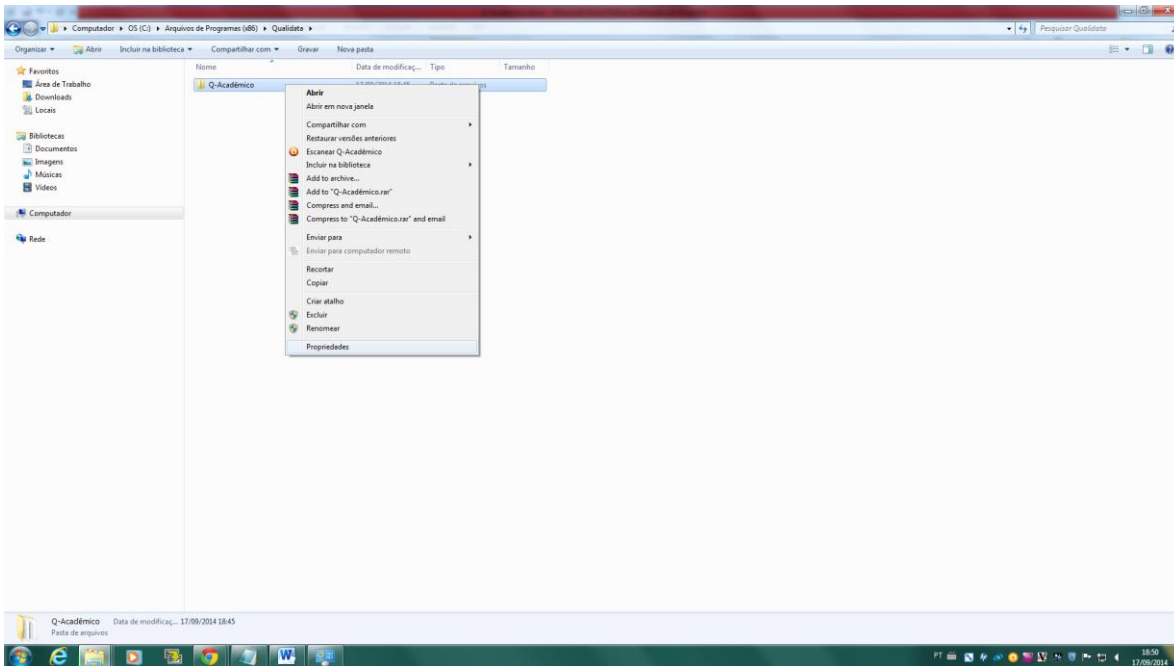

Aba: Segurança
Botão: Editar ...

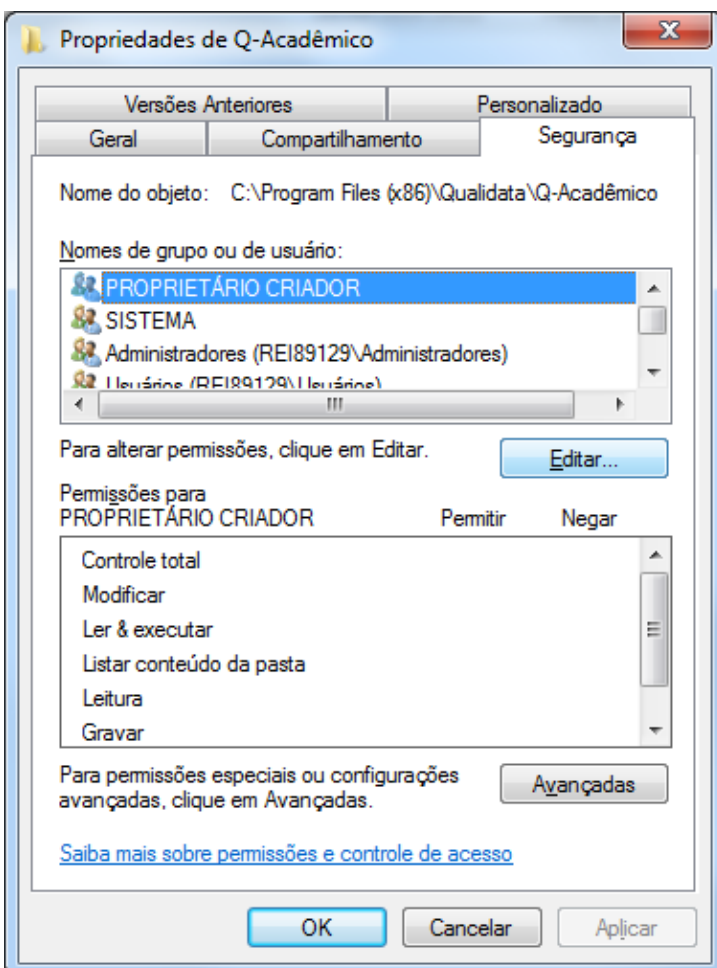

Selecione cada “nome de grupo ou de usuário” e em “Permissões para PROPRIETÁRIO CRIADOR”, clique no campo Permitir / Controle total.

Aplicar

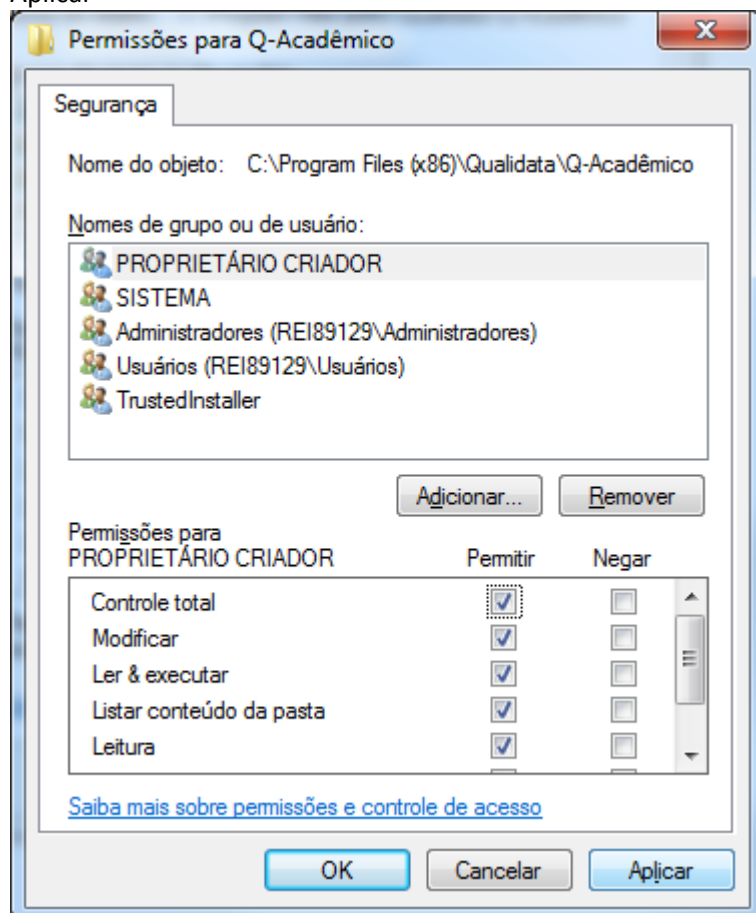

Repita o procedimento para todos os nomes de grupos ou de usuário.

OK

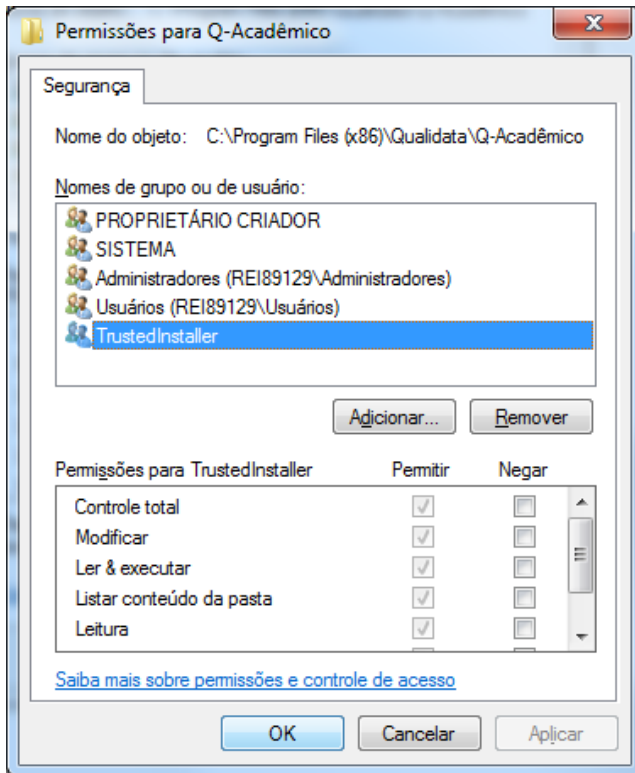

OK

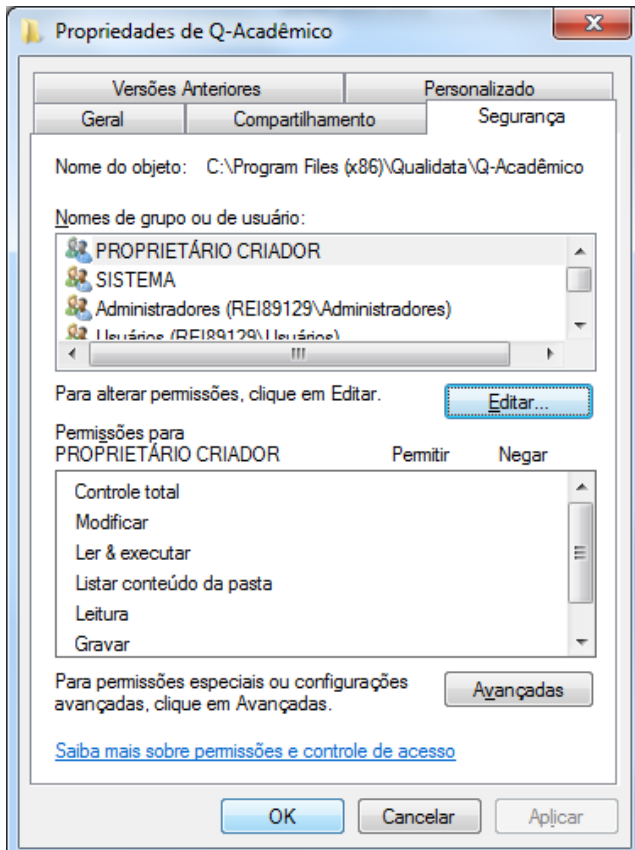

Reinicie o computador.

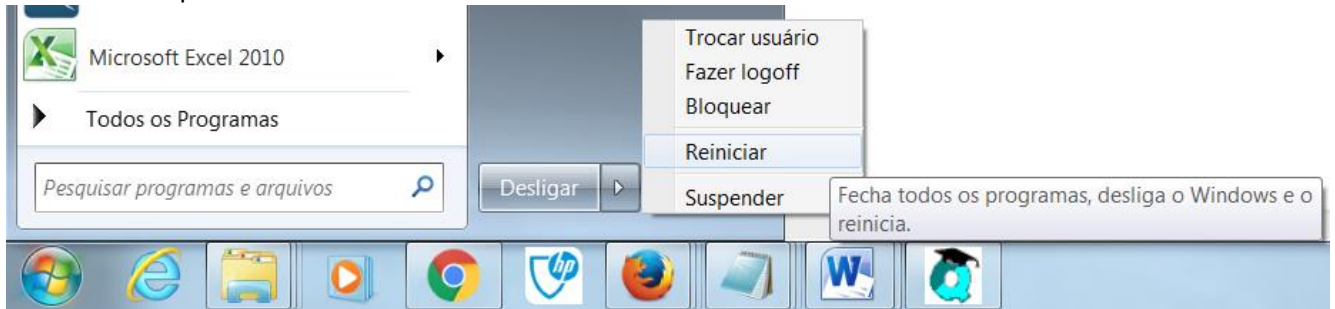

Execute o Programa



Aparecerá uma opção para atualizar o sistema.

Atualizar Sistema

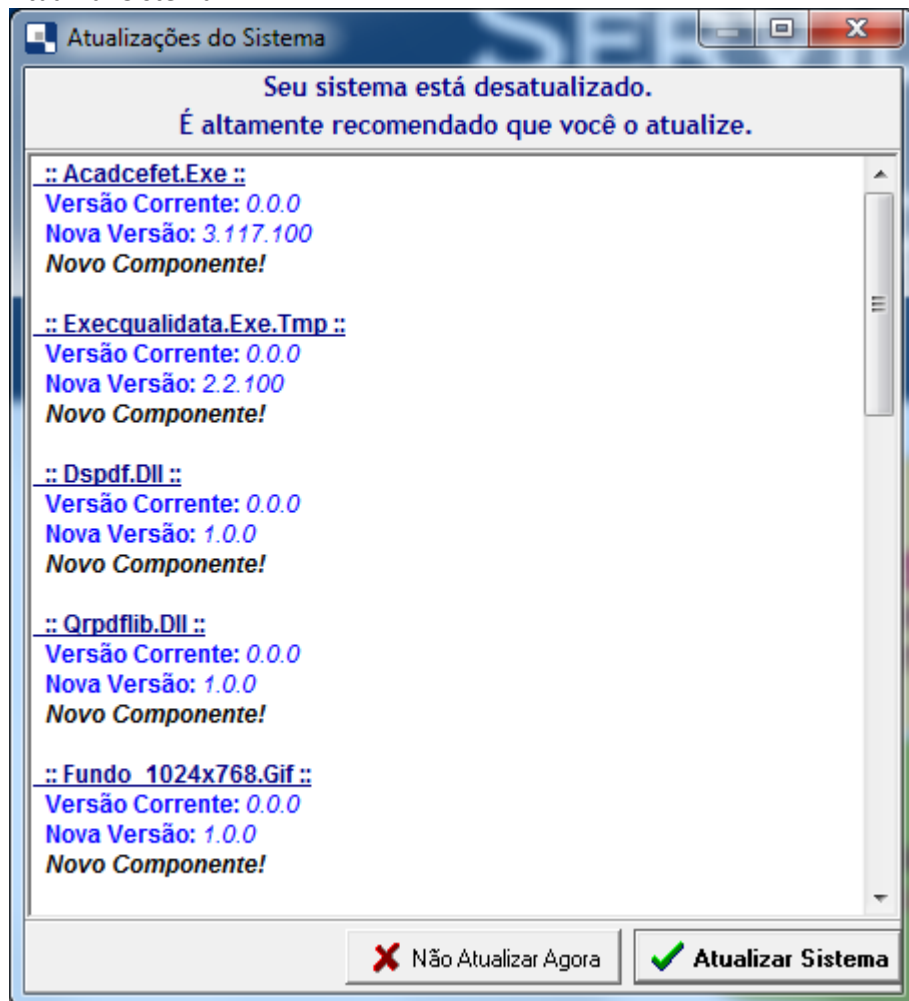

Login: (matrícula SIAPE)

Senha: (mesma dos outros sistemas)

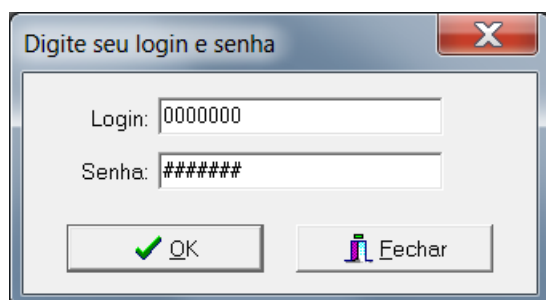

Tela inicial

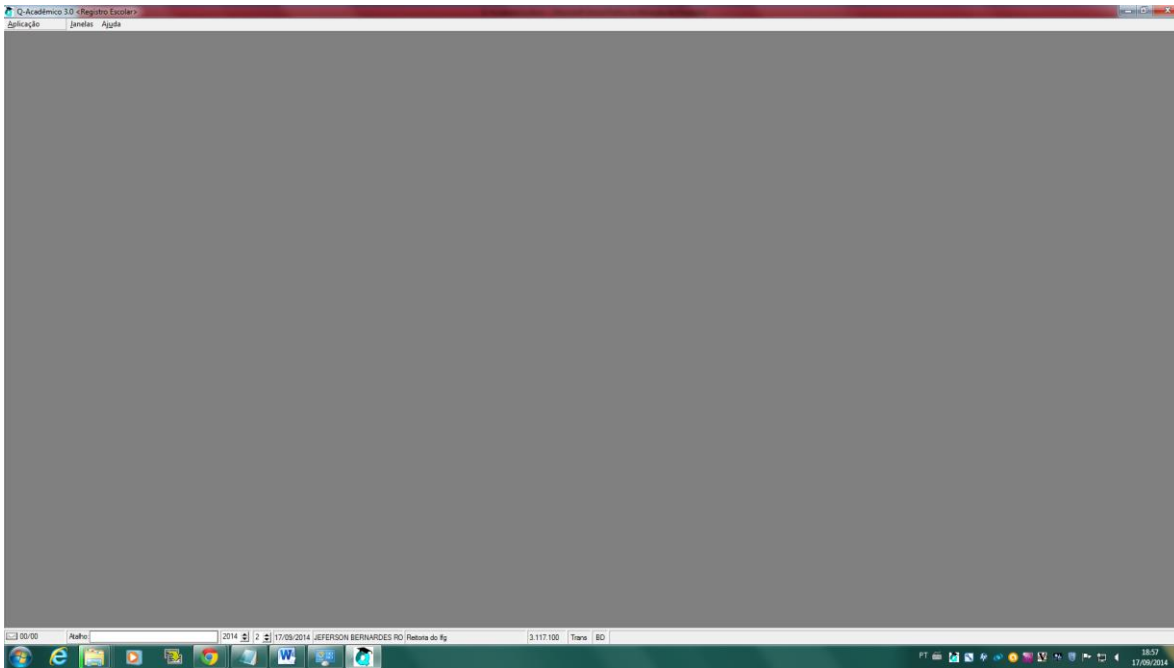

Desinstalação

Se tiver alguma versão na máquina, é necessário desinstalar, apagar os arquivos que sobrarem e reiniciar o computador.

Iniciar / Painel de Controle Programas e Recursos

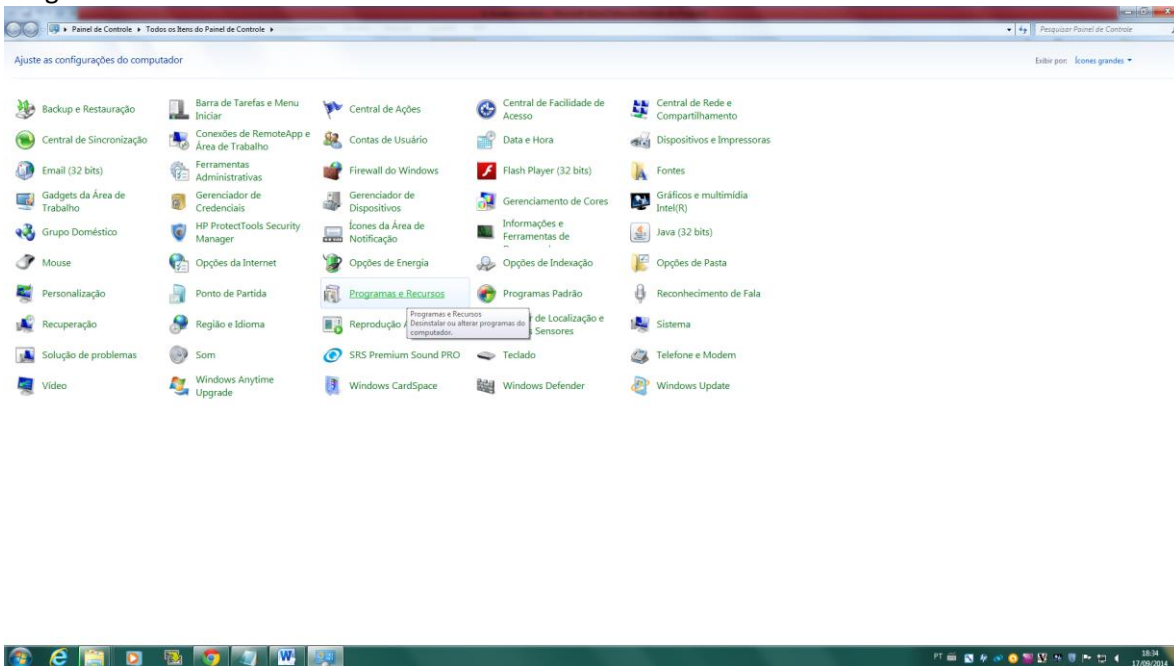

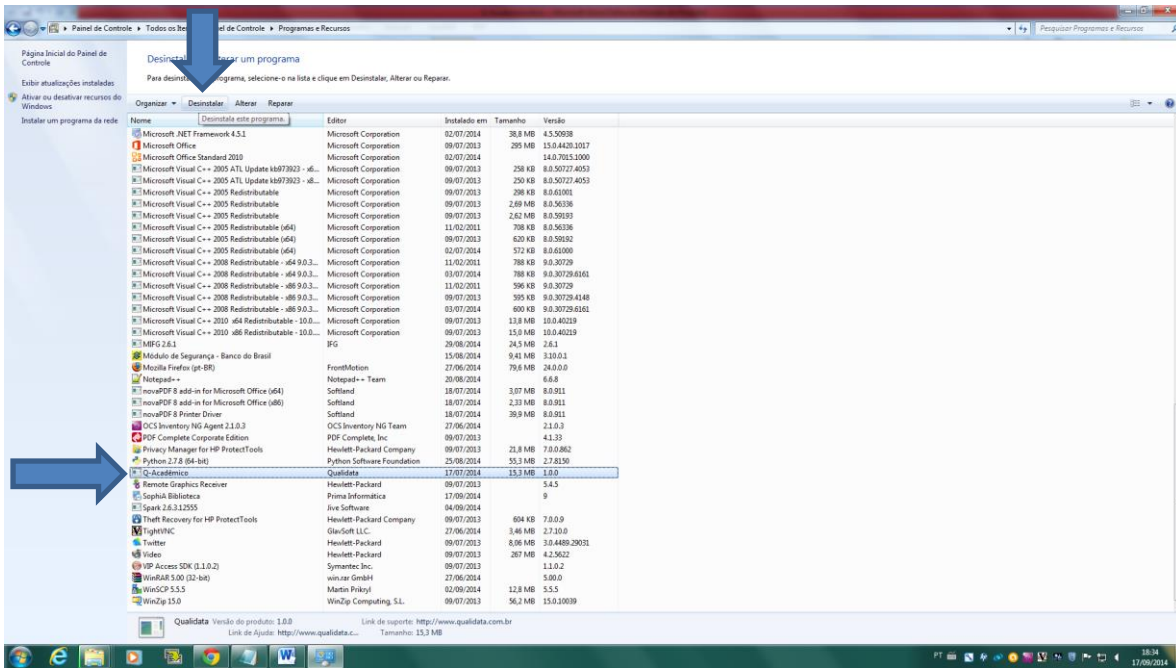

Sim

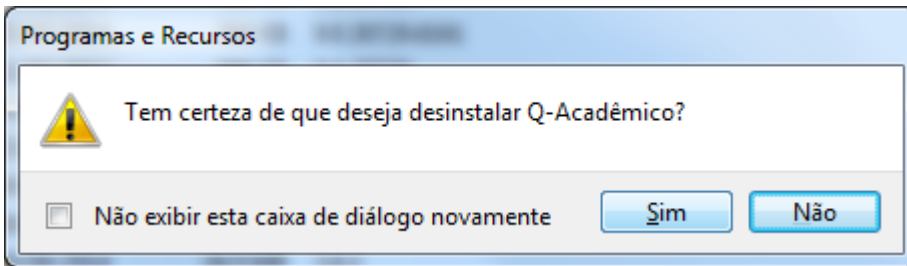

Excluir pasta "Qualidata"

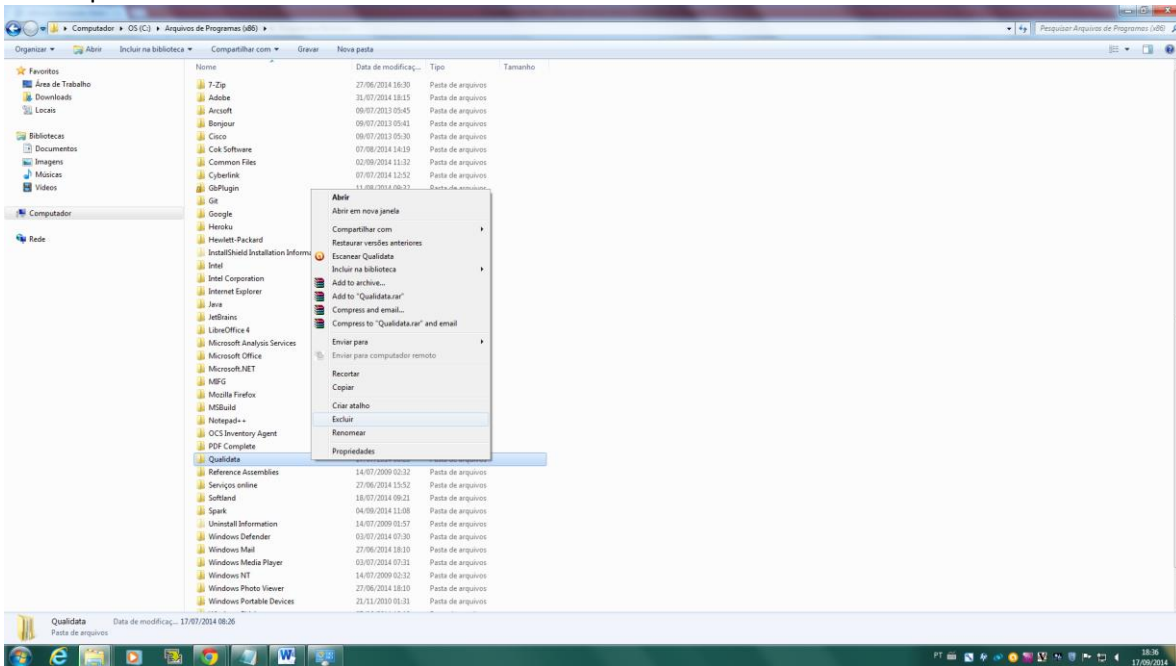

Erro ao autenticar no Q-Acadêmico remoto

Alguns usuários não estão conseguindo autenticar no qacademico remoto. Isso ocorre devido ao fato dessas estações não estarem no domínio. Para contornar esse problema, insira no nome do usuário o seguinte formato:

ifg_id@ifg.br

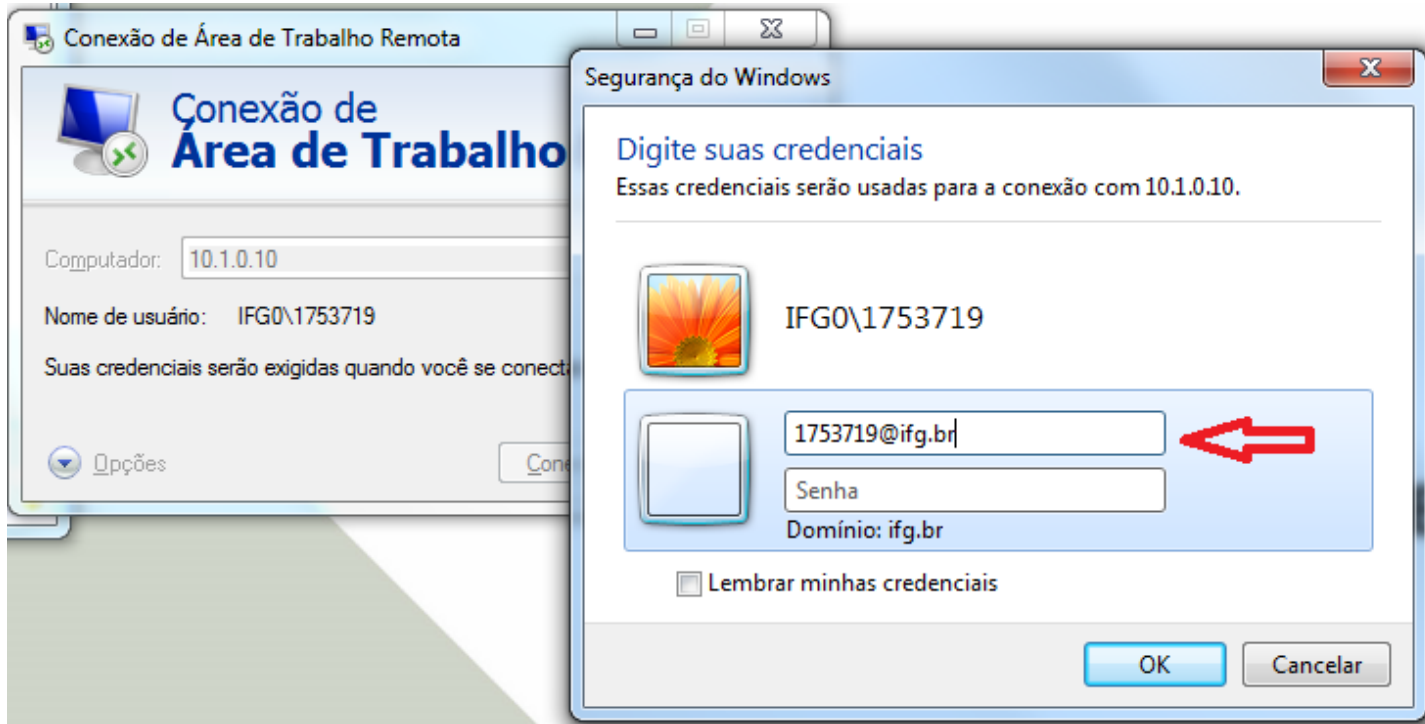

Acesso de alunos no Q-Acadêmico

A autenticação do aluno é realizada pelo IFG-ID, sendo o login a sua matrícula e a senha inicial ifg.cpf, ex:

Login: matrícula

Senha: ifg.12345678901

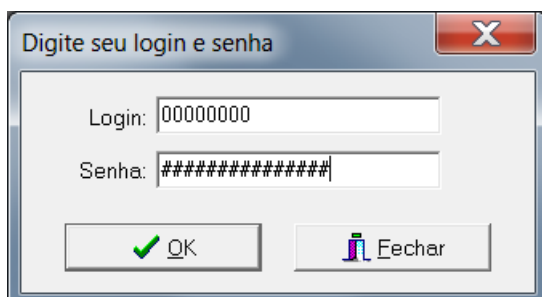

A redefinição da senha deve ser feita clicando no ícone "Troca de senha" no SUAP (<https://suap.ifg.edu.br>).

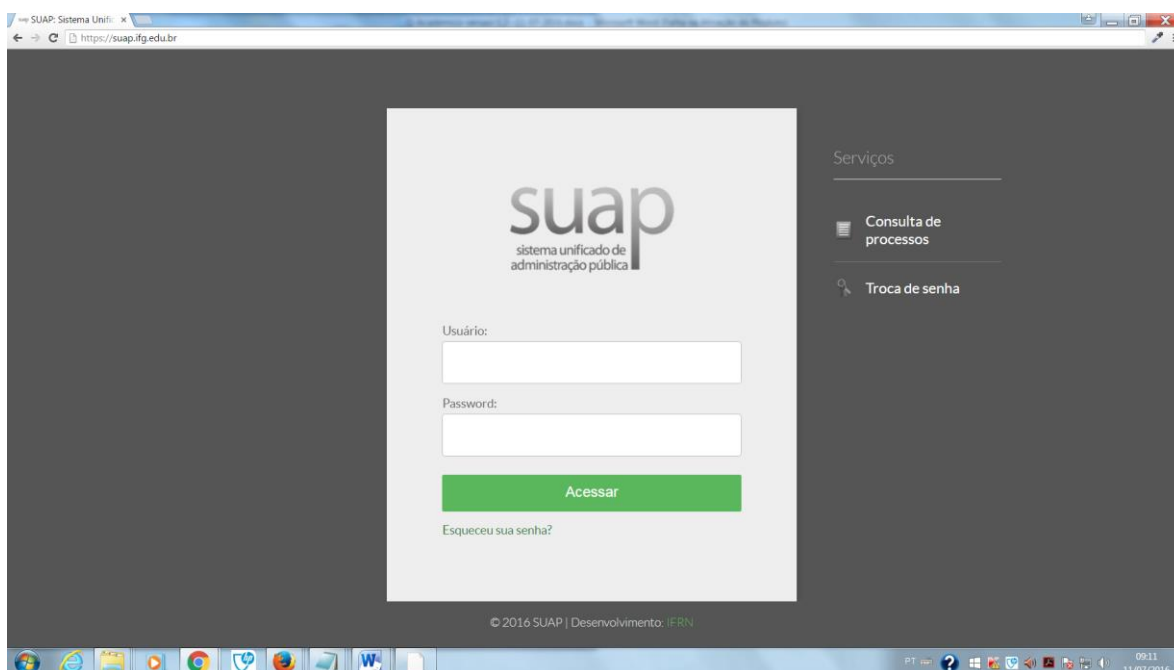

É importante que no momento da matrícula seja cadastrado o e-mail do aluno. Se isto não ocorrer, quando o aluno entrar pela primeira vez no q-acadêmico usando a senha inicial ifg.cpf, ele deve ir em "Pedido de alteração de dados cadastrais" e solicitar a mudança no e-mail. Lembrando que este último procedimento só é efetivado após confirmação da solicitação de alteração de dados, na tela de Mensagens do Q-Acadêmico Desktop.

Com esta identificação (IFG-ID), os alunos conseguem acessar além do q-acadêmico:

- sistema SUAP (<https://suap.ifg.edu.br/>),
- sistema de biblioteca (<https://biblioteca.ifg.edu.br/>),
- sistema de suporte de TI (<https://suporte.ifg.edu.br/>),
- acesso ao portal de periódicos (<http://revistas.ifg.edu.br/>),
- rede sem fio IFG-Alunos em todos os Câmpus e Reitoria do IFG (<http://www.ifg.edu.br/dti/rede-sem-fio>),
- rede sem fio EDUROAM em outras instituições (<http://www.ifg.edu.br/dti/rede-sem-fio>),
- File Sender - RNP (<http://www.ifg.edu.br/dti/filesender>),
- Microsoft DreamSpark (<http://www.ifg.edu.br/dti/microsoft-dreamspark>).

Sobre o IFG-ID: <http://www.ifg.edu.br/dti/ifg-id>